



PERÚ

Ministerio
de Desarrollo Agrario
y Riego



AGROMERCADO

Sensaciones que inspiran



PERÚ

Ministerio
de Desarrollo Agrario
y Riego



AGROMERCADO

Es tiempo de

disfrutar

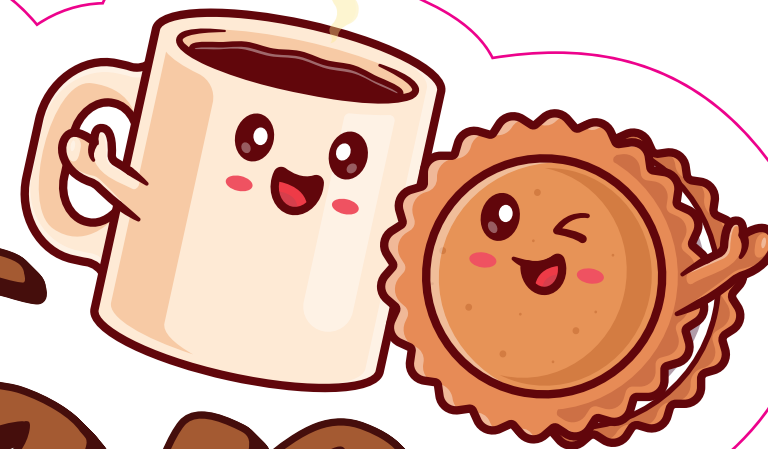

PERÚ
Ministerio
de Desarrollo Agrario
y Riego



AGROMERCADO



PERÚ

Ministerio
de Desarrollo Agrario
y Riego



AGROMERCADO

Encuentro con la naturaleza



PERÚ

Ministerio
de Desarrollo Agrario
y Riego



AGROMERCADO



Amor en nuestras manos



PERÚ

Ministerio
de Desarrollo Agrario
y Riego



AGROMERCADO

Amor del bueno



PERÚ

Ministerio
de Desarrollo Agrario
y Riego



AGROMERCADO

Aroma que conecta



PERÚ

Ministerio
de Desarrollo Agrario
y Riego



AGROMERCADO

Aroma que conecta



PERÚ

Ministerio
de Desarrollo Agrario
y Riego



AGROMERCADO

Nuestra mejor compañía



PERÚ

Ministerio
de Desarrollo Agrario
y Riego



AGROMERCADO



Recarga tus

energías

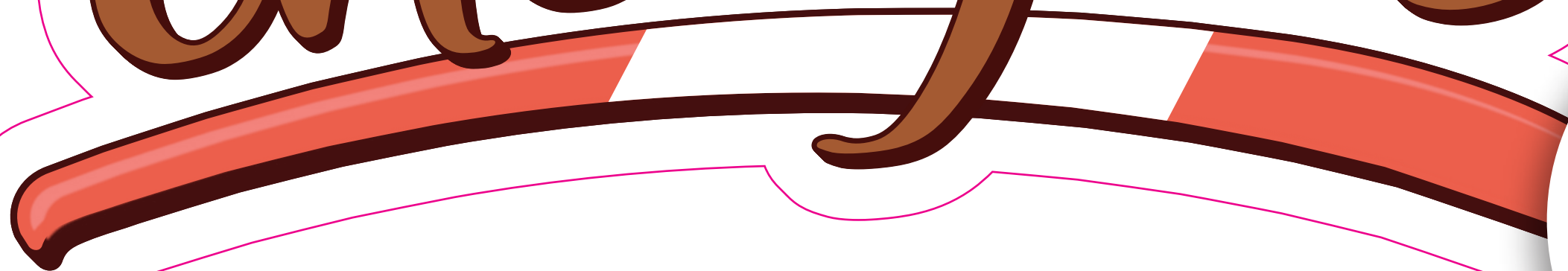

PERÚ

Ministerio
de Desarrollo Agrario
y Riego



AGROMERCADO



Recarga tus

energías

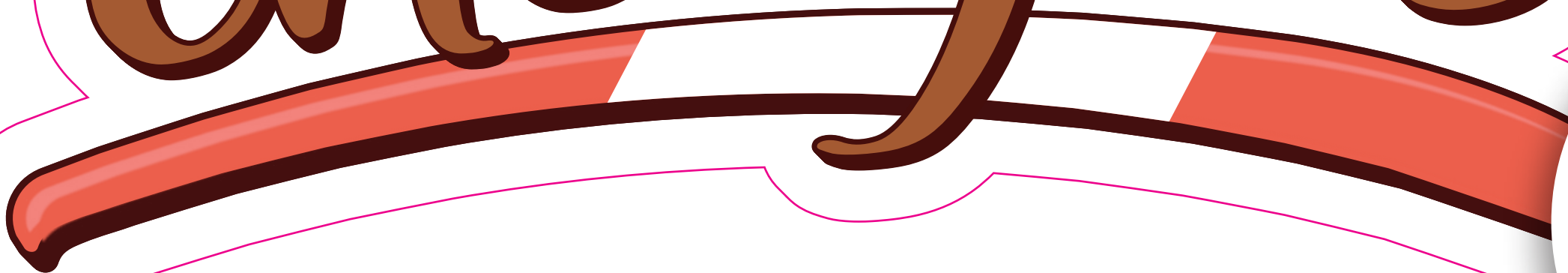

PERÚ

Ministerio
de Desarrollo Agrario
y Riego



AGROMERCADO

Disfrutemos juntos

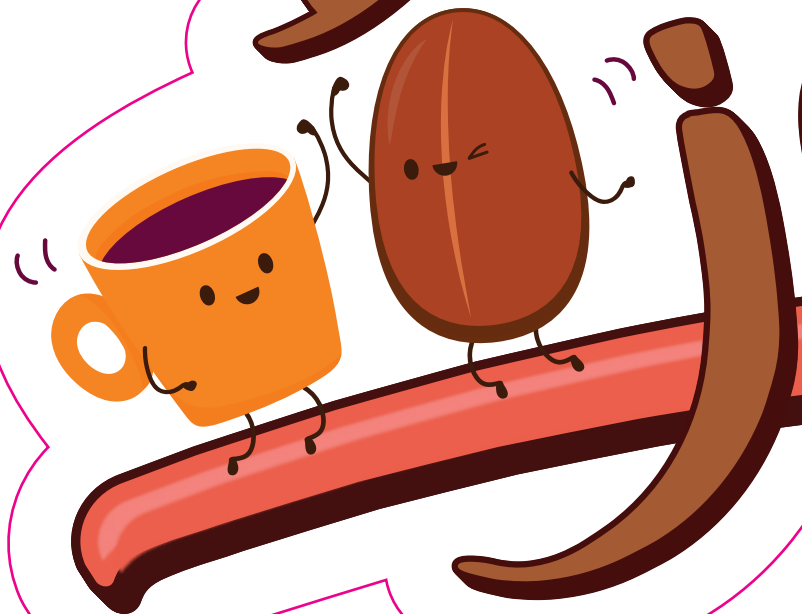

PERÚ

Ministerio
de Desarrollo Agrario
y Riego



AGROMERCADO



Enfocando nuestros sentidos



PERÚ

Ministerio
de Desarrollo Agrario
y Riego



AGROMERCADO

Siempre Junto a ti



PERÚ

Ministerio
de Desarrollo Agrario
y Riego



AGROMERCADO



PERÚ

Ministerio
de Desarrollo Agrario
y Riego



Francisco García

Campeón Nacional de Baristas
2015 (Perú)





PERÚ

Ministerio
de Desarrollo Agrario
y Riego



Francisco García

Campeón Nacional de Baristas
2015 (Perú)



Referencia de Mandil



Posterior cruzado

Logos*



Referencia de gráfica*



*Los logos y gráfica se escalan a proporción.

Referencia de pirex de cata



Frontal



Dorsal

Logos*



*Los logos se escalan a proporción.

Cuchara de cata

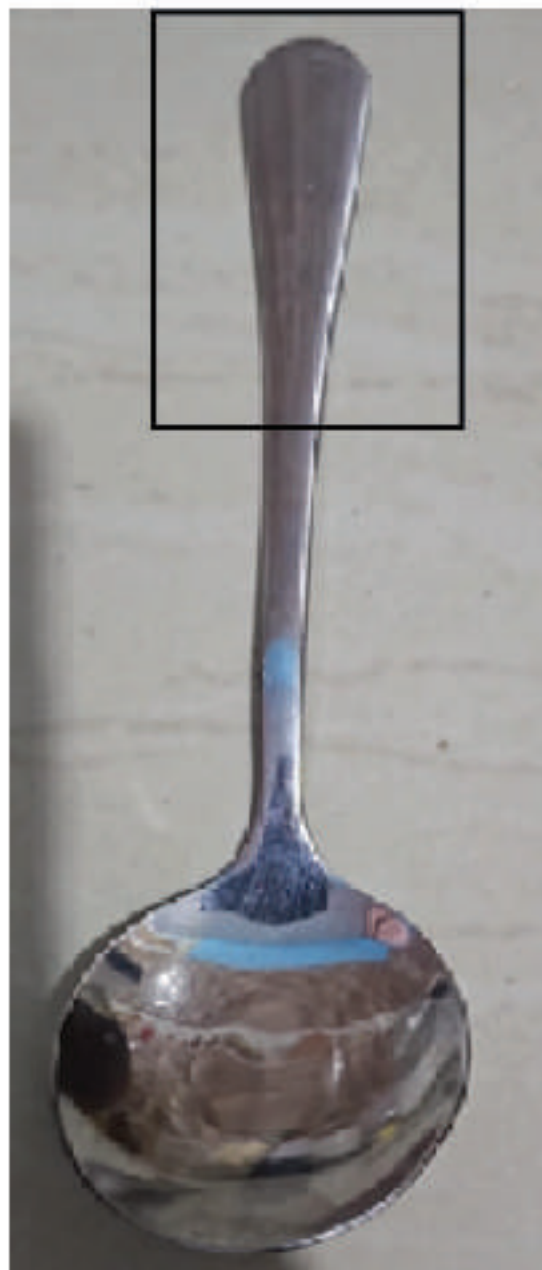

Logo*



*El logo se escala a proporción.



Grabado en metal

Referencia vasos polipapel 3oz



Frontal



Dorsal

Logos*



*Los logos se escalan a proporción.

Referencia vasos acrílicos 3oz



Frontal



Dorsal

Logos*



*Los logos se escalan a proporción.

Cafetera dos piezas (Marca Record)



Lateral
derecho



Lateral
izquierdo

Logos*



*Los logos se escalan a proporción.

Taza (Marca Record)



Lateral
derecho

Lateral
izquierdo

Logos*



*Los logos se escalan a proporción.

Referencia totem blanco



Logos*



*Los logos se escalan a proporción.



Imagen
referencial

Medidas referenciales



imagen referencial.

MEDIDAS REFERENCIALES
GRÁFICAS PARA COFFEE TRUCK - EXPO CAFÉ CHILE



Friso
280cm x 38cm



Vinil frontal
280cm x 65cm

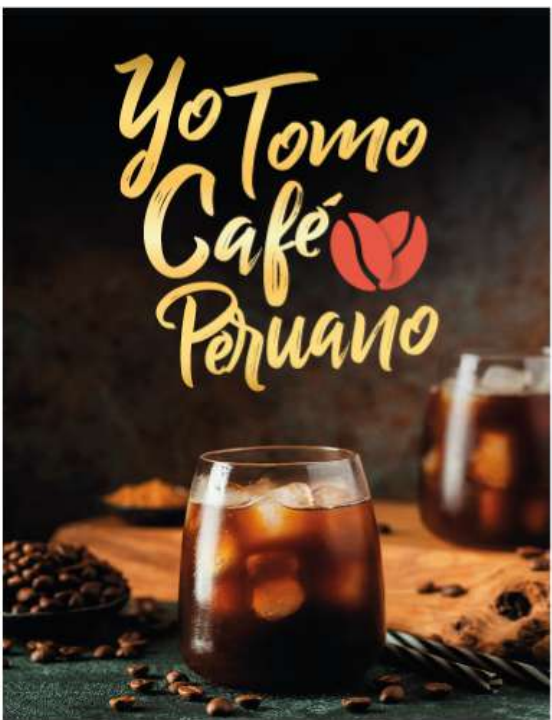

Vinil lateral
134cm x 173cm

Jalavista
40x40cm diámetro



Plato referencial



Logo*



Diseño* (medida referencial)

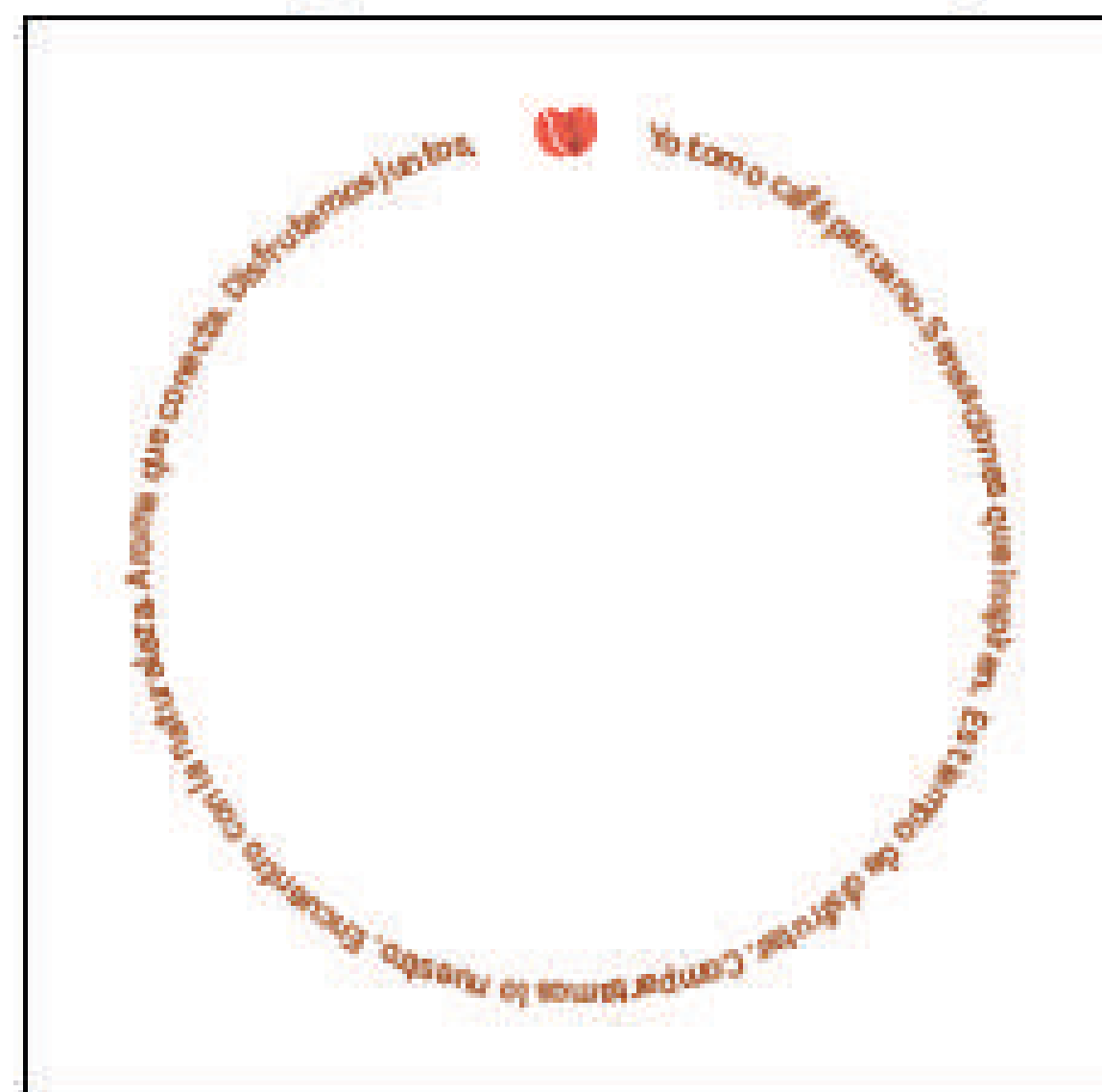

*Logo y diseño se escalan a proporción.



Taza referencial



Lateral derecho



Lateral izquierdo

Logos*



Diseño* (medida referencial)



*Logos y diseño se escalan a proporción.